

**MUNICÍPIO DA SERRA**  
ESTADO DO ESPÍRITO SANTO  
GABINETE DO PREFEITO

PUBLICADO NO DOM/ES

EM 29/01/15

*[Handwritten signature]*

## **DECRETO Nº 5429, DE 19 DE JANEIRO DE 2015**

**Aprova o desmembramento das áreas correspondentes aos imóveis matriculados junto ao CRGI do 1º Ofício 1ª Zona, sob os nºs 35.197 e 5.531, localizadas na Avenida Getúlio Vargas e Rua Cassiano Castelo, Bairro Serra - Sede, Centro - Serra/ES.**

**O PREFEITO MUNICIPAL DA SERRA**, Estado do Espírito Santo, usando das atribuições legais, que lhe são conferidas pelo disposto no inciso V do artigo 72 da Lei Orgânica do Município,

**CONSIDERANDO** o inteiro teor do processo administrativo nº 13.264/2014,

### **D E C R E T A :**

**Art. 1º** Aprova o desmembramento da Área 1-A, com 400,00m<sup>2</sup> e área medindo 748,17m<sup>2</sup>, situadas na Avenida Getúlio Vargas e Rua Cassiano Castelo, Bairro Serra – Sede, Distrito Sede, neste Município, matriculadas no Cartório de Registro Geral de Imóveis do 1º Ofício 1ª Zona da Serra, respectivamente, sob os nºs 35.197, livro nº 2 e 5.531 livro nº 2-AB, de propriedade de Carlos Gonçalves da Silva e Penha Maria Vieira da Silva, tudo em conformidade com a planta aprovada pela Secretaria Municipal de Desenvolvimento Urbano – Sedur, constante no mencionado processo administrativo e Anexo Único.

**§ 1º** As áreas citadas acima serão retificadas e desmembradas, originando 2 áreas, com as seguintes medidas e confrontações:

I. Área “1A-1”, medindo 1.122,15m<sup>2</sup>, confrontando-se de frente com a Avenida Getúlio Vargas, em um segmento de 21,29m; fundos com Alameda Silvestre Miranda, em um segmento de 42,75m; lado direito com área de Sebastião Salvador Lima de Freitas e com a área de Ernesto Mazzariol, em três segmentos de 25,89+24,37+18,79m, totalizando 69,05m e lado esquerdo com área 1-B, em quatro segmentos de 3,51+3,85+6,26+15,83m, totalizando 29,45m;

II. Área “1A-2”, medindo 33,95m<sup>2</sup>, confrontando-se de frente com a Alameda Silvestre Miranda, em um segmento de 8,00m; fundos com a Alameda Silvestre Miranda em dois segmentos de 8,00+2,59m, totalizando 10,59m; lado direito com a Alameda Silvestre Miranda, em um segmento de 1,00m e lado esquerdo com a Área 1A-1, em um segmento de 5,98m.

*[Handwritten mark]*

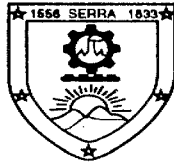

**MUNICÍPIO DA SERRA**  
**ESTADO DO ESPÍRITO SANTO**  
**GABINETE DO PREFEITO**

**Art. 2º** A Área “1A-2”, medindo 33,95m<sup>2</sup>, será incorporada ao sistema viário municipal, conforme estabelecido no artigo 265 da Lei Municipal nº 3.820/2012, integrando-se à Alameda Silvestre Miranda.

**Art. 3º** Fica sob a responsabilidade dos proprietários Carlos Gonçalves da Silva e Penha Maria Vieira da Silva todas as despesas cartorárias relativas à doação da área “1A-2”.

**Art. 4º** Os proprietários acima identificados têm o prazo de 180 dias, contados a partir da data da aprovação do projeto, para proceder ao seu registro no Cartório de Registro de Imóveis do 1º Ofício 1ª Zona da Serra, sob pena de caducidade da aprovação, conforme consta no artigo 273 da Lei Municipal nº 3.820/2012.

**Art. 5º** Este Decreto entrará em vigor na data de publicação.

Palácio Municipal em Serra, aos 19 de janeiro de 2015.

**AUDIFAX CHARLES PIMENTEL BARCELOS**  
Prefeito Municipal

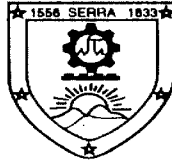

**MUNICÍPIO DA SERRA**  
**ESTADO DO ESPÍRITO SANTO**  
**GABINETE DO PREFEITO**

**ANEXO ÚNICO**

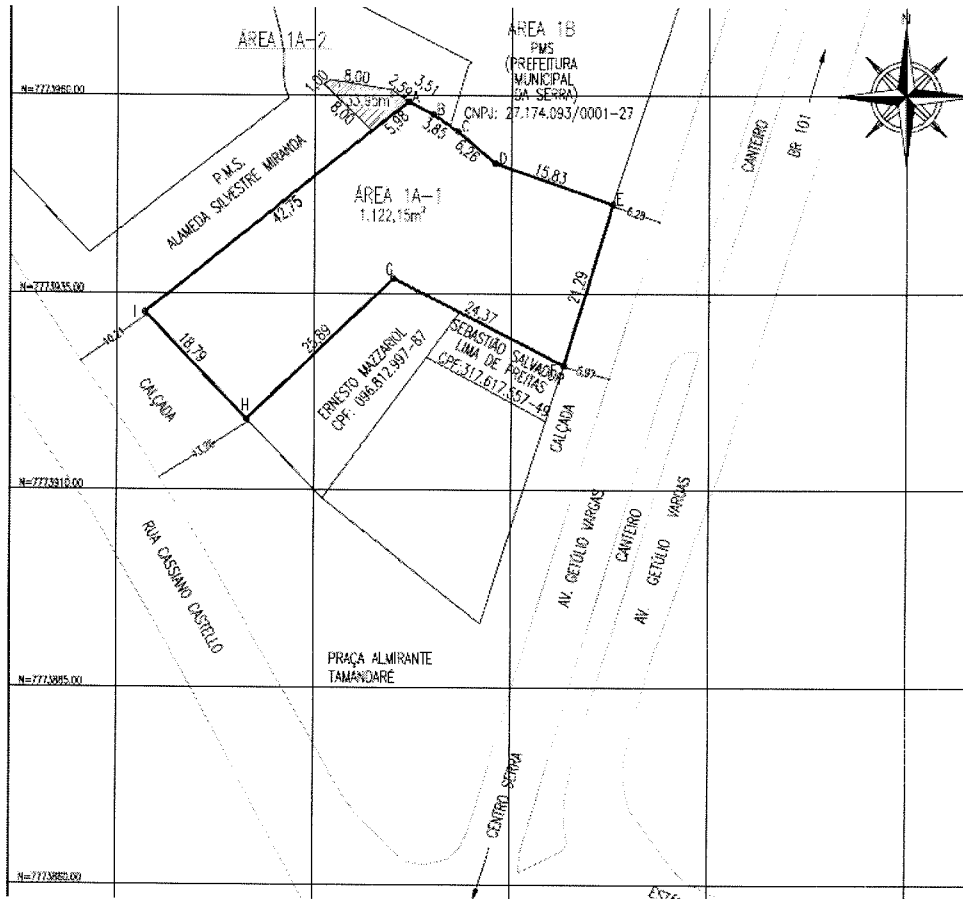

9