



PUBLICADA NO
DIÁRIO OFICIAL
DE 11/07/2012
Tatiame

PREFEITURA MUNICIPAL DA SERRA
ESTADO DO ESPÍRITO SANTO
GABINETE DO PREFEITO

LEI Nº 3919

Autoriza o Poder Executivo celebrar com o Município de Vitória acordo judicial ou extrajudicial, com finalidade de definir os limites dos dois Municípios.

O PREFEITO MUNICIPAL DA SERRA, ESTADO DO ESPÍRITO SANTO, no uso de suas atribuições legais, faz saber que a Câmara Municipal decretou e eu sanciono a seguinte Lei:

Art. 1º. Fica o Poder Executivo Municipal autorizado a celebrar com o Município de Vitória acordo judicial ou extrajudicial, com a finalidade de definir os limites dos dois Municípios, tomando-se por base o quadro de coordenadas UTM com referência no *datum* SIRGAS 2000, constante na Planta do Anexo Único da presente Lei.

Art. 2º. Com a celebração do acordo a que se refere o artigo anterior, o Chefe do Poder Executivo Municipal poderá autorizar a Procuradoria Geral do Município a firmar acordo específico com o Município de Vitória, para por fim às demandas judiciais atualmente existentes.

Art. 3º. Em caso de necessidade poderá o Chefe do Poder Executivo Municipal articular-se com o Governo do Estado do Espírito Santo no sentido de que haja alteração da Lei Estadual 1919/1963, com vistas à definição dos limites do Município de Vitória com o Município de Serra, levando em consideração o quadro de coordenadas UTM com referência no *datum* SIRGAS 2000, constante na Planta do Anexo Único da presente Lei.

Art. 4º. Esta Lei entra em vigor na data de sua publicação.

Art. 5º. Revogam-se as disposições em contrário.

Palácio Municipal, em Serra, aos 6 de julho de 2012.

ANTÔNIO SÉRGIO ALVES VIDIGAL
Prefeito Municipal

gra

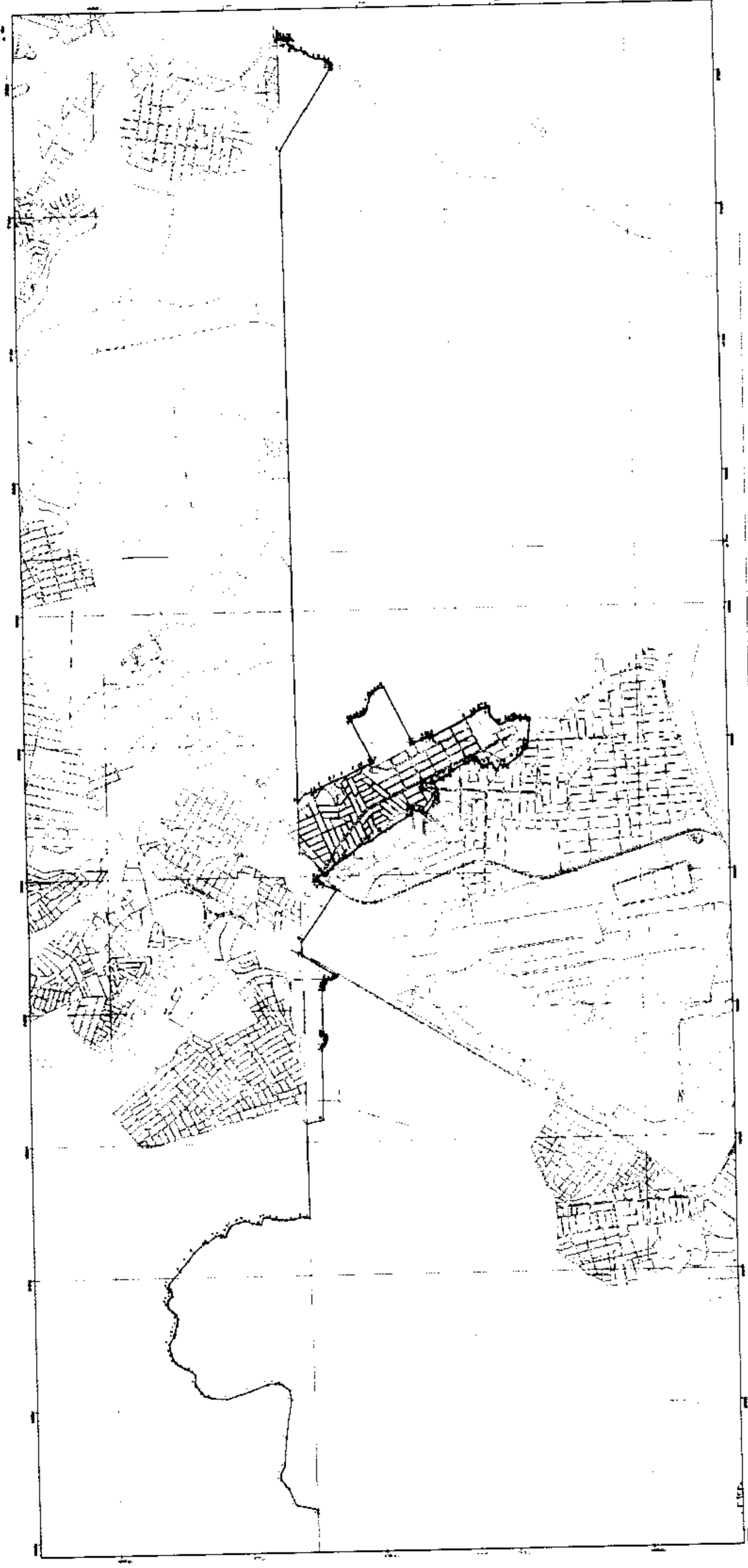

**PROPOSTA DE LIMITE
VITÓRIA X SERRA**



Parcela	Área (m²)	Proprietário	Observações
1	1.234,56	JOÃO DA SILVA	
2	2.345,67	MARIA OLIVEIRA	
3	3.456,78	PEDRO ALVES	
4	4.567,89	ANA CAROLINA	
5	5.678,90	CARLOS EDUARDO	
6	6.789,01	FRANCISCA COSTA	
7	7.890,12	ANTONIO FERREIRA	
8	8.901,23	ROSÂNGELA SOUZA	
9	9.012,34	ROBERTO LIMA	
10	10.123,45	CRISTINA SANTOS	
11	11.234,56	RICARDO PEREIRA	
12	12.345,67	CLAUDIA MARTINS	
13	13.456,78	ALBERTO OLIVEIRA	
14	14.567,89	VALERIA COSTA	
15	15.678,90	RODRIGO ALVES	
16	16.789,01	ADRIANA FERREIRA	
17	17.890,12	RAFAEL SOUZA	
18	18.901,23	BEATRIZ LIMA	
19	19.012,34	EDUARDO SANTOS	
20	20.123,45	TERESA PEREIRA	
21	21.234,56	JOÃO CARLOS	
22	22.345,67	MARCELA OLIVEIRA	
23	23.456,78	ROBERTO ALVES	
24	24.567,89	CRISTINA COSTA	
25	25.678,90	ANTONIO FERREIRA	
26	26.789,01	ROSÂNGELA SOUZA	
27	27.890,12	RODRIGO LIMA	
28	28.901,23	CLAUDIA SANTOS	
29	29.012,34	ALBERTO PEREIRA	
30	30.123,45	VALERIA OLIVEIRA	
31	31.234,56	RODRIGO ALVES	
32	32.345,67	ADRIANA COSTA	
33	33.456,78	RAFAEL FERREIRA	
34	34.567,89	BEATRIZ SOUZA	
35	35.678,90	EDUARDO LIMA	
36	36.789,01	TERESA SANTOS	
37	37.890,12	JOÃO CARLOS PEREIRA	
38	38.901,23	MARCELA OLIVEIRA	
39	39.012,34	ROBERTO ALVES	
40	40.123,45	CRISTINA COSTA	
41	41.234,56	ANTONIO FERREIRA	
42	42.345,67	ROSÂNGELA SOUZA	
43	43.456,78	RODRIGO LIMA	
44	44.567,89	CLAUDIA SANTOS	
45	45.678,90	ALBERTO PEREIRA	
46	46.789,01	VALERIA OLIVEIRA	
47	47.890,12	RODRIGO ALVES	
48	48.901,23	ADRIANA COSTA	
49	49.012,34	RAFAEL FERREIRA	
50	50.123,45	BEATRIZ SOUZA	
51	51.234,56	EDUARDO LIMA	
52	52.345,67	TERESA SANTOS	
53	53.456,78	JOÃO CARLOS PEREIRA	
54	54.567,89	MARCELA OLIVEIRA	
55	55.678,90	ROBERTO ALVES	
56	56.789,01	CRISTINA COSTA	
57	57.890,12	ANTONIO FERREIRA	
58	58.901,23	ROSÂNGELA SOUZA	
59	59.012,34	RODRIGO LIMA	
60	60.123,45	CLAUDIA SANTOS	
61	61.234,56	ALBERTO PEREIRA	
62	62.345,67	VALERIA OLIVEIRA	
63	63.456,78	RODRIGO ALVES	
64	64.567,89	ADRIANA COSTA	
65	65.678,90	RAFAEL FERREIRA	
66	66.789,01	BEATRIZ SOUZA	
67	67.890,12	EDUARDO LIMA	
68	68.901,23	TERESA SANTOS	
69	69.012,34	JOÃO CARLOS PEREIRA	
70	70.123,45	MARCELA OLIVEIRA	
71	71.234,56	ROBERTO ALVES	
72	72.345,67	CRISTINA COSTA	
73	73.456,78	ANTONIO FERREIRA	
74	74.567,89	ROSÂNGELA SOUZA	
75	75.678,90	RODRIGO LIMA	
76	76.789,01	CLAUDIA SANTOS	
77	77.890,12	ALBERTO PEREIRA	
78	78.901,23	VALERIA OLIVEIRA	
79	79.012,34	RODRIGO ALVES	
80	80.123,45	ADRIANA COSTA	
81	81.234,56	RAFAEL FERREIRA	
82	82.345,67	BEATRIZ SOUZA	
83	83.456,78	EDUARDO LIMA	
84	84.567,89	TERESA SANTOS	
85	85.678,90	JOÃO CARLOS PEREIRA	
86	86.789,01	MARCELA OLIVEIRA	
87	87.890,12	ROBERTO ALVES	
88	88.901,23	CRISTINA COSTA	
89	89.012,34	ANTONIO FERREIRA	
90	90.123,45	ROSÂNGELA SOUZA	
91	91.234,56	RODRIGO LIMA	
92	92.345,67	CLAUDIA SANTOS	
93	93.456,78	ALBERTO PEREIRA	
94	94.567,89	VALERIA OLIVEIRA	
95	95.678,90	RODRIGO ALVES	
96	96.789,01	ADRIANA COSTA	
97	97.890,12	RAFAEL FERREIRA	
98	98.901,23	BEATRIZ SOUZA	
99	99.012,34	EDUARDO LIMA	
100	100.123,45	TERESA SANTOS	

ESCALA: 1:500
 DATA: 10/10/2014
 ELABORADO POR: [Nome]
 APROVADO POR: [Nome]
MUNICÍPIO MUNICIPAL DE SERRA
 Rua [Endereço]
 CEP: [CEP]
MUNICÍPIO MUNICIPAL DE VITÓRIA
 Rua [Endereço]
 CEP: [CEP]

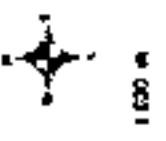

100 m